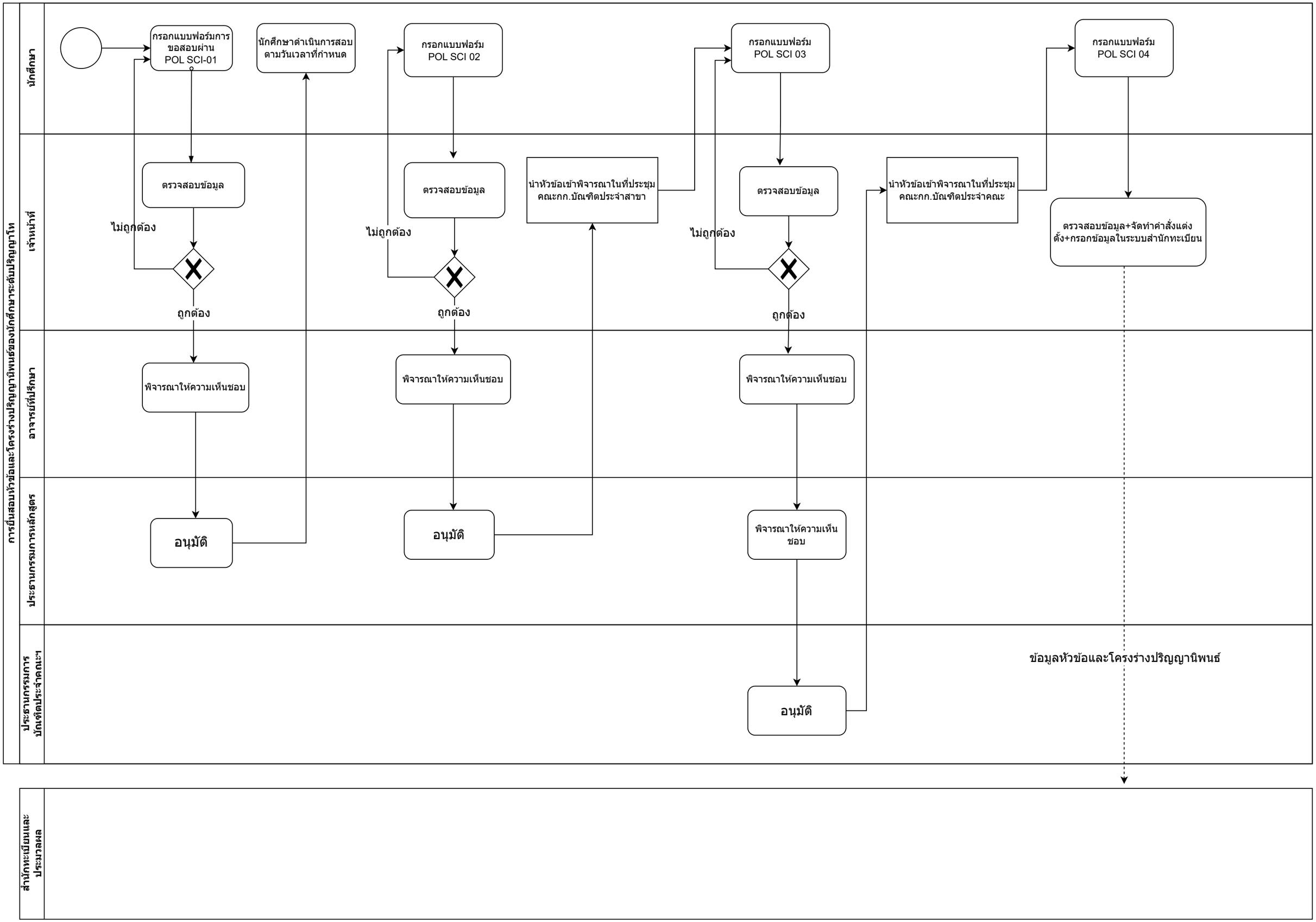
การยื่นสอบหัวข้อและโครงร่างปริญญานิพนธ์ของนักศึกษาระดับปริญญาโท
นักศึกษา
เจ้าหน้าที่
อาจารย์ที่ปรึกษา
ประธานกรรมการหลักสูตร
ประธานกรรมการบัณฑิตประจำคณะฯ
กรอกแบบฟอร์มการขอสอบผ่าน POL SCI-01
นักศึกษาดำเนินการสอบตามวันเวลาที่กำหนด
กรอกแบบฟอร์ม POL SCI 02
กรอกแบบฟอร์ม POL SCI 03
กรอกแบบฟอร์ม POL SCI 04
ตรวจสอบข้อมูล
ไม่ถูกต้อง
ถูกต้อง
ตรวจสอบข้อมูล
ไม่ถูกต้อง
ถูกต้อง
นำหัวข้อเข้าพิจารณาในที่ประชุมคณะกก.บัณฑิตประจำสาขา
ตรวจสอบข้อมูล
ไม่ถูกต้อง
ถูกต้อง
นำหัวข้อเข้าพิจารณาในที่ประชุมคณะกก.บัณฑิตประจำคณะ
ตรวจสอบข้อมูล+จัดทำคำสั่งแต่งตั้ง+กรอกข้อมูลในระบบสำนักทะเบียน
พิจารณาให้ความเห็นชอบ
พิจารณาให้ความเห็นชอบ
พิจารณาให้ความเห็นชอบ
อนุมัติ
อนุมัติ
พิจารณาให้ความเห็นชอบ
อนุมัติ
ข้อมูลหัวข้อและโครงร่างปริญญานิพนธ์
สำนักทะเบียนและประมวลผล